

Radny Miasta Tarnobrzega
Waldemar Stępak
Lp. Dz. 14/2024

URZĄD MIASTA TARNOBZREGA
ul. Tadeusza Kościuszki 22
39-400
00008065501
Numer: KO.O.7563.2024
Data wpływu: 02-04-2024
Przyjął: PATRYCJA WOLAN
BIURO OBSŁUGI INTERESANTÓW

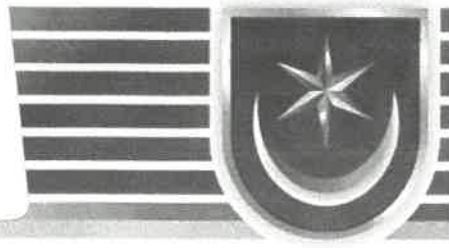

Tarnobrzeg, dnia 02.04.2024 r.

WNIOSEK RADNEGO

Mirosław Pluta
Zastępca Prezydenta

Miejsce na adnotację
Prezydenta
i Przewodniczącego
Rady

Dot. zlecenia Rejonowi Dróg Miejskich Sp. z o.o. w Tarnobrzegu w ramach środków budżetowych przeznaczonych w Dz. 600 „Transport i łączność”, Rozdz. 60015 na bieżące utrzymanie dróg zadania zakupu i następnie montażu na istniejących, usytuowanych wzdłuż ciągu pieszo – rowerowego słupkach montażowych pionowego oznakowania drogi pow. ul. A. Mickiewicza i Orłąt Lwowskich 4 szt. tablic z nadrukiem „Uwaga samochód” w miejscu wyjazdu z dr. gm. ul. Miodowej na dr. pow. ul. Mickiewicza (1 szt.), następnie w rejonie skrzyżowania dr. pow. ul. Mickiewicza z dr. pow. ul. Orłąt Lwowskich i dr. gm. ul. Siarkową (2 szt.) oraz w miejscu wyjazdu z dr. gminnej ul. Krzywej na dr. pow. ul. Orłąt Lwowskich (1szt.).

W nawiązaniu do licznych interwencji mieszkańców Osiedla Miechocin zwracam się z uprzejmą prośbą o zlecenie Rejonowi Dróg Miejskich Sp. z o.o. w Tarnobrzegu w ramach środków budżetowych przeznaczonych w Dz. 600 „Transport i łączność”, Rozdz. 60015 na bieżące utrzymanie dróg zadania zakupu i następnie montażu na istniejących, usytuowanych wzdłuż ciągu pieszo – rowerowego słupkach montażowych pionowego oznakowania drogi pow. ul. A. Mickiewicza i Orłąt Lwowskich 4 szt. tablic z nadrukiem „Uwaga samochód” w miejscu wyjazdu z dr. gm. ul. Miodowej na dr. pow. ul. Mickiewicza (1 szt.), następnie w rejonie skrzyżowania dr. pow. ul. Mickiewicza z dr. pow. ul. Orłąt Lwowskich i dr. gm. ul. Siarkową (2 szt.) oraz w miejscu wyjazdu z dr. gminnej ul. Krzywej na dr. pow. ul. Orłąt Lwowskich (1szt.).

Uzasadnienie:

Powyższą prośbę motywuję tym, iż wskutek usytuowania ciągu pieszo – rowerowego w bezpośrednim sąsiedztwie prywatnych nieruchomości graniczących z pasem drogowym dróg powiatowych w układzie ul. Mickiewicza –

ul. Orłąt Lwowskich na odcinku od wyjazdu z dr. gm. ul. Miodowej na dr. pow. ul. Mickiewicza do miejsca wyjazdu z dr. gm. ul. Krzywej na dr. pow. ul. Orłąt Lwowskich z jednej strony z drugiej zaś ograniczone pole widoczności podczas wyjazdu właścicieli pojazdami mechanicznymi z posesji wielokrotnie dochodziło do sytuacji najeżdżania przez użytkowników jednośladów poruszających się po istniejącym ciągu pieszo – rowerowym na wspomniane pojazdy włączające się do ruchu. Szczególnie niebezpiecznym jest odcinek ciągu pieszo – rowerowego zlokalizowanego w pasie drogowym dr. pow. ul. Mickiewicza od miejsca zjazdu z dr. pow. ul. Mickiewicza na dr. gm. ul. Krzywą do skrzyżowania z drogami - dr. pow. ul. Orłąt Lwowskich i dr. gm. ul. Siarkową ze względu na znaczne zróżnicowanie konfiguracji terenu, w tym znaczący spadek pozwalający na rozwijanie przez użytkowników jednośladów dużych prędkości stwarzając tym samym realne ryzyko kolizji z pojazdami wyjeżdżającymi z posesji celem włączenia się do ruchu.

Znak "Uwaga Samochód" głównie ma na celu zwiększenie widoczności i bezpieczeństwa na drogach oraz przy wyjazdach z różnych miejsc, takich jak bramy wjazdowe czy ściany budynków, ogrodzenia, żywopłoty itp. Jego zainstalowanie we wskazanych przeze mnie miejscach pozwoli na informowanie kierowców oraz pieszych o potencjalnych niebezpieczeństwach lub zagrożeniach.

Wobec powyższego zwracam się z uprzejmą prośbą o pozytywne rozpatrzenie i załatwienie przedstawionej przeze mnie sprawy.

Z poważaniem



W załączeniu: kserokopia mapy sytuacyjno – wysokościowej wraz z oznaczonymi, proponowanymi miejscami montażu na istniejących znakach pionowego oznakowania tablicy z nadrukiem „Uwaga samochód”.

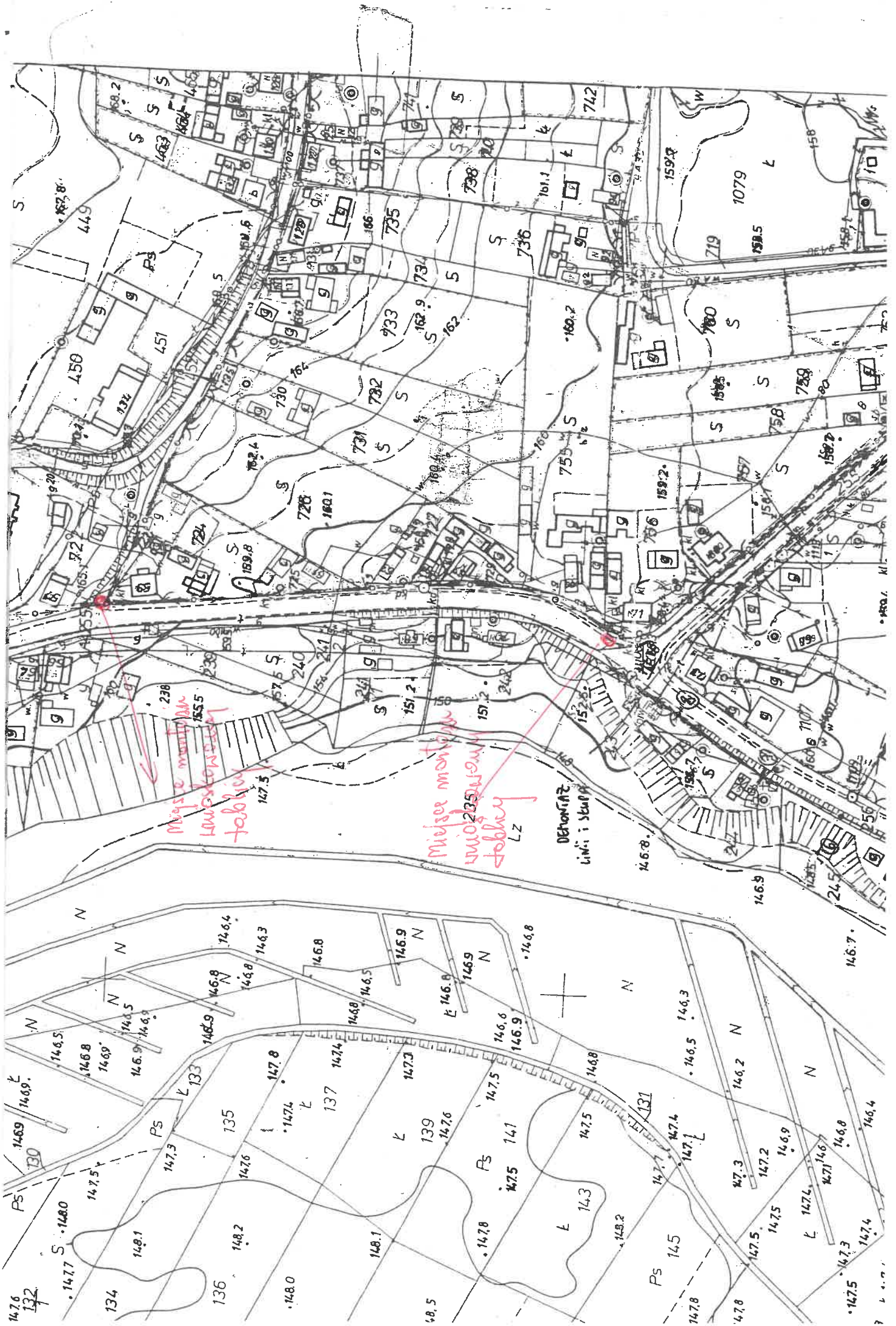

Mijse monstak
Lumpkowitz
tabury

Mijse monstak
Lumpkowitz
tabury
LZ

Dehonar
Lini i stupu

